

VARIANTE STRUTTURALE AL PIANO REGOLATORE GENERALE COMUNALE

approvato con D.G.R. 16/3688 del 26/04/2012

progetto arch. Bruno Bianco - arch. Massimo Bracco
indagini geologiche dott. geol. Luigi Cillerai - collaborazione dott. geol. Massimo Gobbi

VARIANTE PARZIALE 3 L.R. 56/77 s.m.i. articolo 17 comma 5

Tavola: URBANIZZAZIONI ESISTENTI:
ENERGIA ELETTRICA

6c VP3

studio associato
di architettura
di C. BIANCO, M. BRACCO
e P. VIVIO
via S. Pietro, 10 - 11100 Novara
tel. 0321/216255/216256



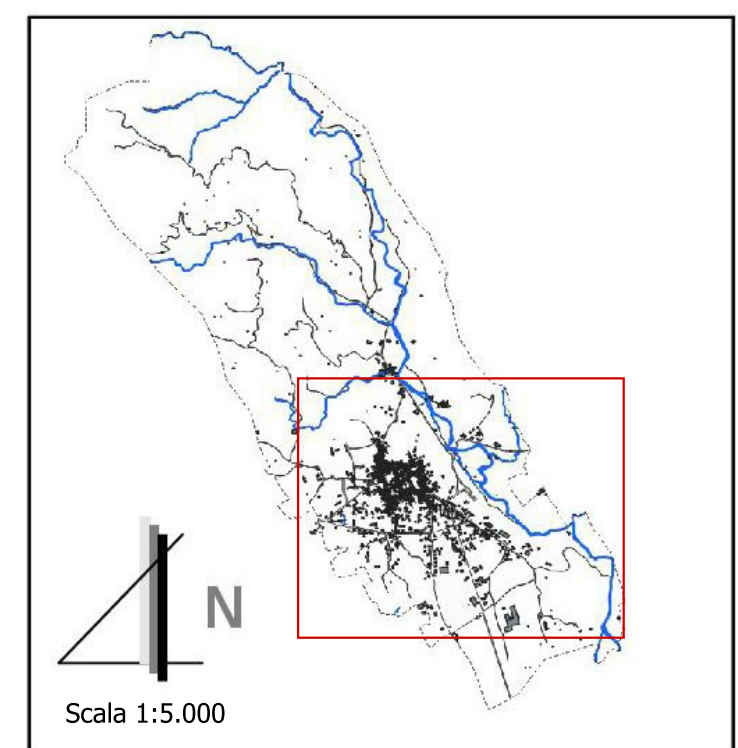

MAURIZIO
CHIOGNETTI
architetto
corso Roma, 76
CRESCENTINO (VC)
tel. 0161/841850

Aggiornamento cartografico novembre 2022

Integrazioni marzo 2024



LEGENDA

-  perimetro comune
-  INTERVENTI
-  perimetro centri abitati (L.R. 3/2013)
-  rete energia elettrica

